

Venteliste og status nyre-tx.

Christian Naper
IMMI, OUS Rikshospitalet

Status nyre-tx pr. 28/11-11

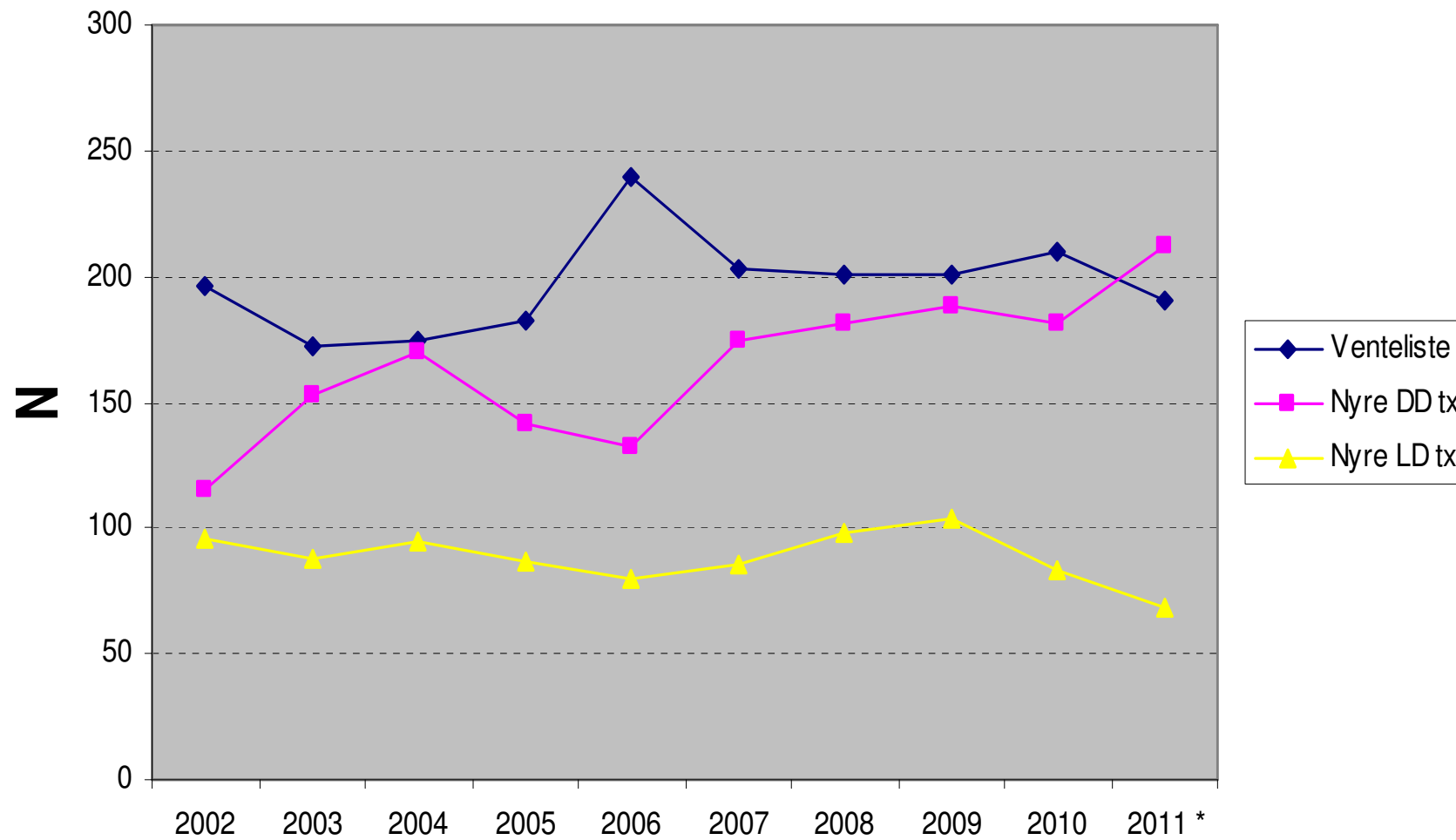

Venteliste (28/11-11)

- 183 venter på nyre
- 6 venter på nyre/pancreas
- 2 venter på singel pancreas
- 23 på "urgent" liste (PRA positive) – 4 av disse er også med i Scandiatriplant Acceptable Mismatch Program (STAMP)

Venteliste (nyre og nyre/pancreas) og DD-tx pr. 4.11.2011

	Venteliste pr 4.11.2011	Pr. mill	DD-tx i 2011*	Pr. mill	Tx i % av venteliste
Reg SØ	115	41,9	133	48,5	116
Reg V	29	28,2	29	28,2	100
Reg M	29	42,6	22	29,4	76
Reg N	21	44,7	15	31,9	71
Norge	194	39,4	199	37,6	103

Blodgruppefordeling 04.11.11 nyre (inkludert nyre/pancreas)

Blodgruppe	Ventet pr. 4.11.11		DD-tx pr. 4.11.11		LD-tx pr. 4.11.11	
Alle	194		199		61	
O (40%)	92	47%	78	39%	19**	31%
A (48%)	67	35%	87	44%	33	54%
B (8%)	30	15%	27	14%	8*	13%
AB (4%)	5	3%	7	4%	1	2%

* 2 ABO uforlik **3 ABO uforlik

Nyretransplantasjoner 2010 pr. mill.

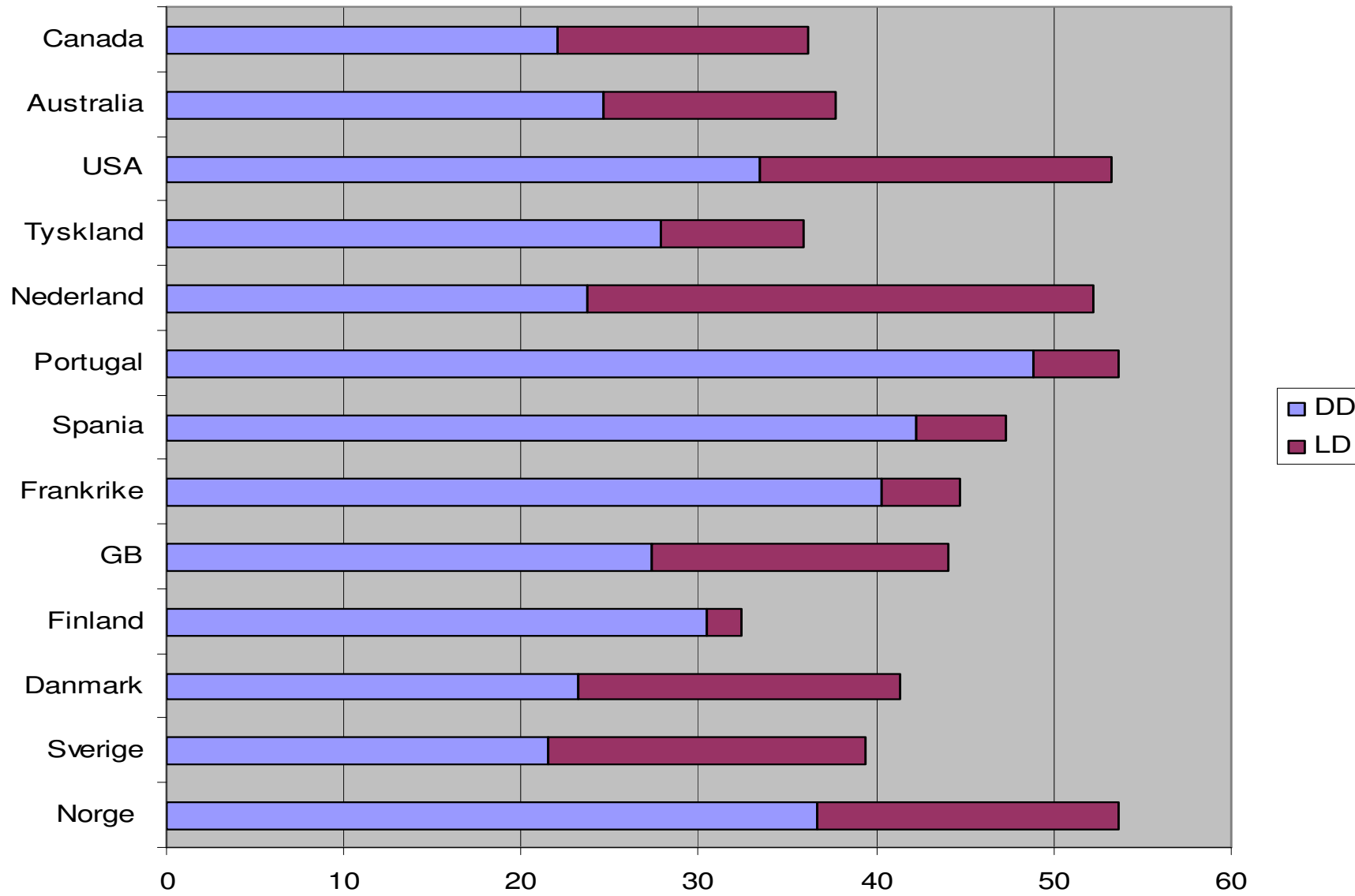

LAMP- lokalt "acceptable mismatch" program

- Bruker søkealgoritmen til STAMP (Scandiatransplant Acceptable Mismatch Program)
- Pasientens HLA antistoff spesifisiteter legges inn i Scandiatransplant databasen – pasienten kommer på resipientliste dersom det er et donororgan pasienten ikke har antistoffer mot
- Ikke utvekslingskriterium - bare lokal bruk
- Pasienter med mye antistoffer (PRA \geq 60%) og de som ikke egner seg for STAMP (f.eks mye antistoffer mot HLA-DP) er aktuelle kandidater. I motsetning til STAMP kan pasienter komme på LAMP uten å ha stått på ventelisten i ett år.

LAMP- søk i Scandiatriansplant

5. Recipient search result LAMP

In the search selection screen a new line has been added

If a match is found for a LAMP patient it will appear on the search result list (marked with an L to

KIDNEY WAITING LIST SURVEY				Page	4/6	2501	
ABO Compat.:		All	<u>1253</u>	Own	<u>226</u>	Ex. Obligation <u>0</u>	
Local prior.:	Yes	No.	<u>9</u>	Waiting Time in Months:	No.	<u>427</u>	
	No	<u>1242</u>	<input checked="" type="checkbox"/>		0 - 11	<u>411</u>	-
R<18 D<55 MMm*3-1		<u>0</u>	-	12 - 23	<u>319</u>	-	
Local acc. mism.:	<u>1</u>	-	-	24 - 59	<u>96</u>	-	
				60 - *			
Age in Years:	0 - 15	No.	<u>2</u>	CMV:	Positive	<u>764</u>	
	16 - 19	<u>2</u>	-		Negative	<u>222</u>	-
	20 - 39	<u>192</u>	-	HCV_Ab:	Positive	<u>20</u>	
	40 - 59	<u>617</u>	-		HCV_Ag:	Positive	<u>3</u>
	60 - *	<u>440</u>	-		HBs_Ag:	Positive	<u>5</u>

Count: *0

<Replace>

the far left) depending on search selections.